

# Lokal nr 20

RZUT PARTERU  
ADRES: UL. KOŚCIUSZKI 13A/20

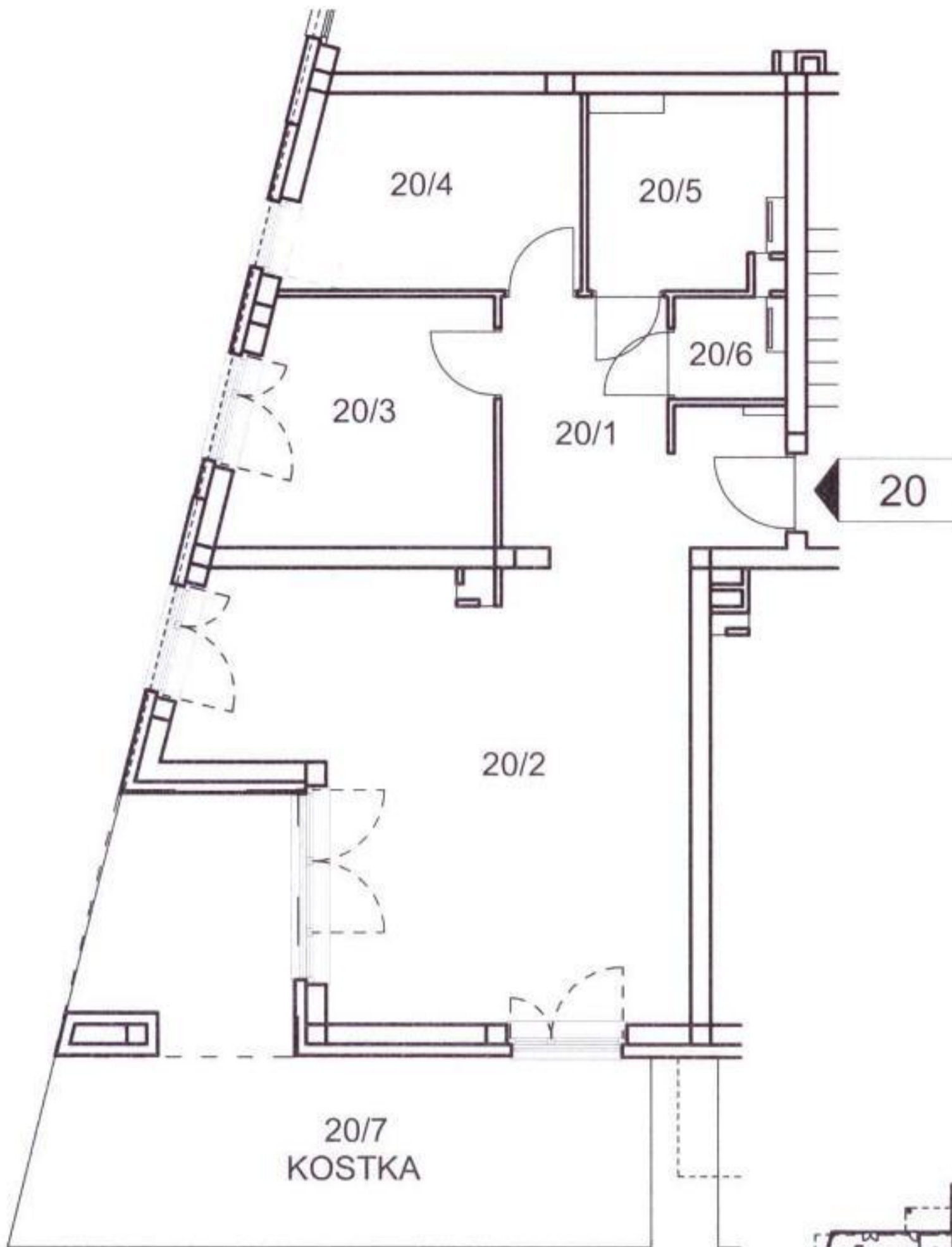

KIEROWNIK BUDOWY  
*Adam Kasznia*

MIESZKANIE NR 20		
Lp.	NAZWA POMIESZCZENIA	POWIERZCHNIA (M2)

20/1	KORYTARZ	40.69
20/2	POKÓJ+ANEKS	
20/3	POKÓJ	10.01
20/4	POKÓJ	8.67
20/5	ŁAZIENKA	5.94
20/6	WC	1.84

ŁĄCZNA POWIERZCHNIA MIESZKANIA		67.15
--------------------------------	--	-------

20/7	TARAS	27.20	wg projektu
------	-------	-------	-------------

Lokal nr 20 usytuowany w budynku mieszkalnym wielorodzinnym zlokalizowanym na terenie nieruchomości położonej w Koninie przy ul. Kościuszki 13A spełnia podstawowe wymagania dla pomieszczeń mieszkalnych zgodnie z Rozporządzeniem Ministra Infrastruktury w sprawie warunków technicznych jakim powinny odpowiadać budynki i ich usytuowanie. Przedmiotowy lokal jest wydzielony ścianami trwałymi.

Wobec powyższego lokal ten jest samodzielnym lokalem mieszkalnym w myśl Art. 2 ust. 2 ustawy o własności lokali (Dz. U. Nr 85 poz. 386 z 1994r. z późniejszymi zmianami).

Inwestor: Villa Park Konin Sp. z o.o. ul. Kilińskiego 1, 62-500 Konin		Branża: Architektura
Inwentaryzowany obiekt: Villa Park Konin Sp. z o.o. 62-500 Konin, ul. Kościuszki 13A		Rys nr: D-3
Stadium: INWENTARYZACJA ARCHITEKTONICZNO-BUDOWLANA		Data: 08.2014
Rysunek: <b>MIESZKANIE NR 20</b>		Skala: 1:100
Opracował:		Arkusz: A4

**USŁUGI GEODEZYJNE**  
**Roman Janczak**  
62-580 Grodziec, ul. Szkolna 13  
tel. 63 248 53 35, 691 777 911  
NIP 665-105-23-37, Regon 310220150  
e-mail roman.janczak@wp.pl

**GEODETA UPRAWNIONY**  
*Roman Janczak*  
Uprawnienia Nr 16420