

Lokal nr 5

RZUT I PIĘTRA
ADRES: UL. MICKIEWICZA 21/5

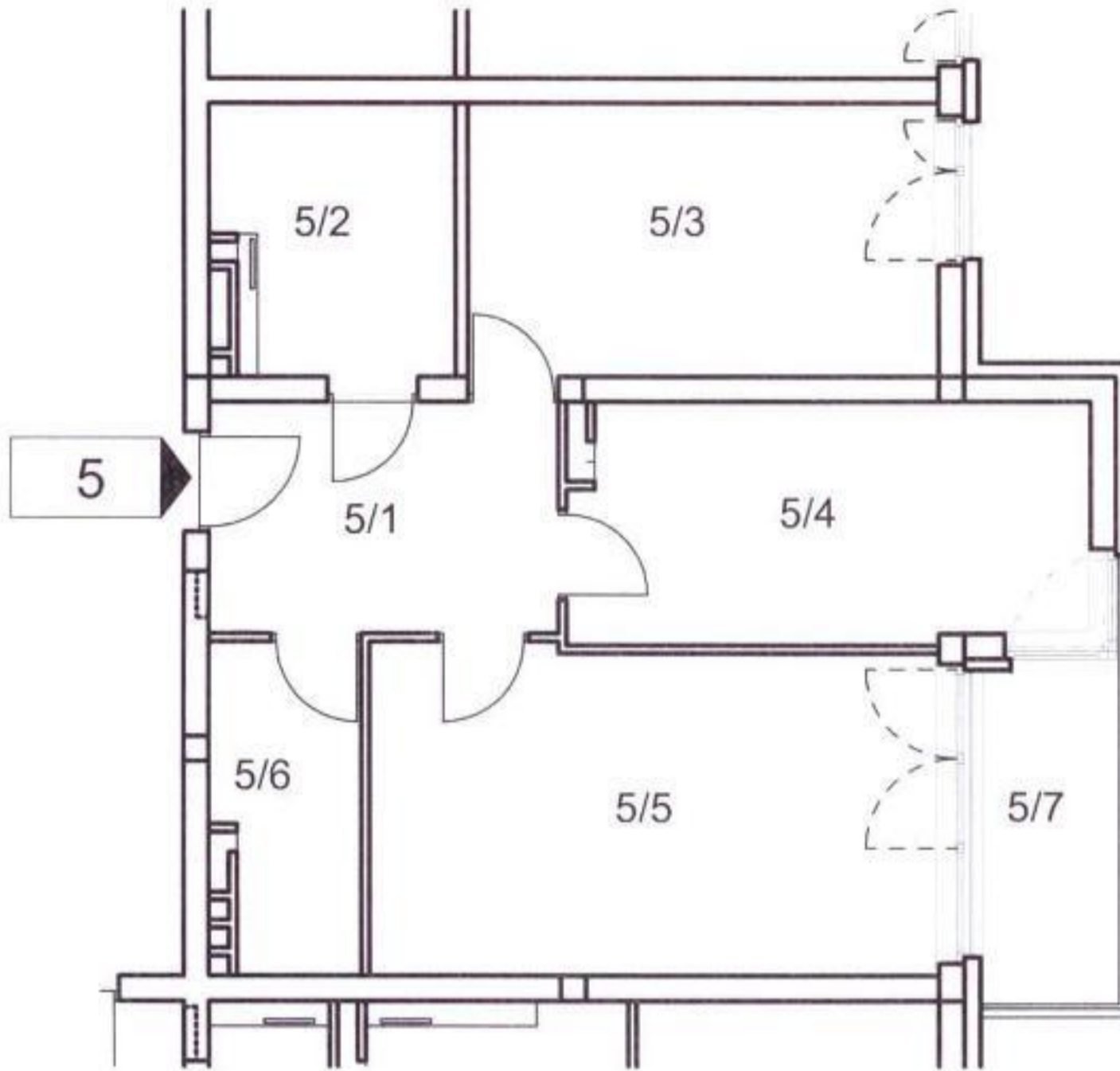

KIEROWNIK BUDOWY

[Handwritten signature]

MIESZKANIE NR 5		
Lp.	NAZWA POMIESZCZENIA	POWIERZCHNIA (M2)
5/1	KORYTARZ	8.36
5/2	ŁAZIENKA	6.48
5/3	POKÓJ	13.07
5/4	KUCHNIA	12.45
5/5	SALON	18.86
5/6	GARDEROBA	4.60
ŁĄCZNA POWIERZCHNIA MIESZKANIA		63.82
5/7	BALKON	5.30

Lokal nr 5 usytuowany w budynku mieszkalnym wielorodzinnym zlokalizowanym na terenie nieruchomosci polozonej w Koninie przy ul. Mickiewicza 21 spelnia podstawowe wymagania dla pomieszczen mieszkalnych zgodnie z Rozporzadzeniem Ministra Infrastruktury w sprawie warunkow technicznych jakim powinny odpowiadać budynki i ich usytuowanie.

Przedmiotowy lokal jest wydzielony scianami trwalymi.

Wobec powyższego lokal ten jest samodzielnym lokalem mieszkalnym w myśl Art. 2 ust. 2 ustawy o własności lokali (Dz. U. Nr 85 poz. 386 z 1994r. z późniejszymi zmianami).

Inwestor: Villa Park Konin Sp. z o.o. ul. Kilińskiego 1, 62-500 Konin		Branża: Architektura
Inwentaryzowany obiekt: Villa Park Konin Sp. z o.o. 62-500 Konin, ul. Mickiewicza 21		Rys nr: A-5
Stadium: INWENTARYZACJA ARCHITEKTONICZNO-BUDOWLANA		Data: 08.2014
Rysunek: MIESZKANIE NR 5		Skala: 1:100
Opracował: USŁUGI GEODEZYJNE Roman Janczak 62-580 Grodziec, ul. Szkolna 13 tel. 63 248 53 35, 691 777 911 NIP 665-105-23-37, Regon 310220150 e-mail: roman-janczak@wp.pl		Arkusz: A4
		GEODETA UPRAWNIONY <i>[Handwritten signature]</i> Roman Janczak Uprawnienia Nr 16420